

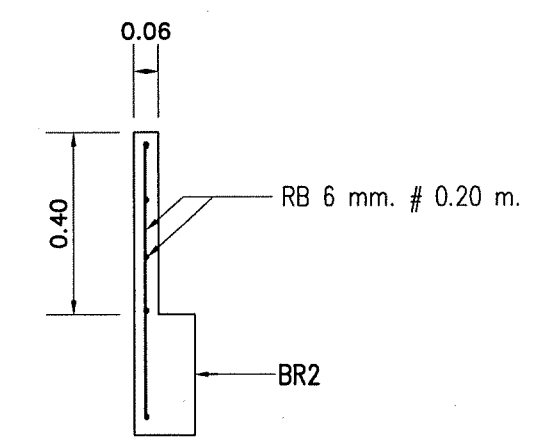

รูปตัดโครงหลังคา
มาตราส่วน 1:50

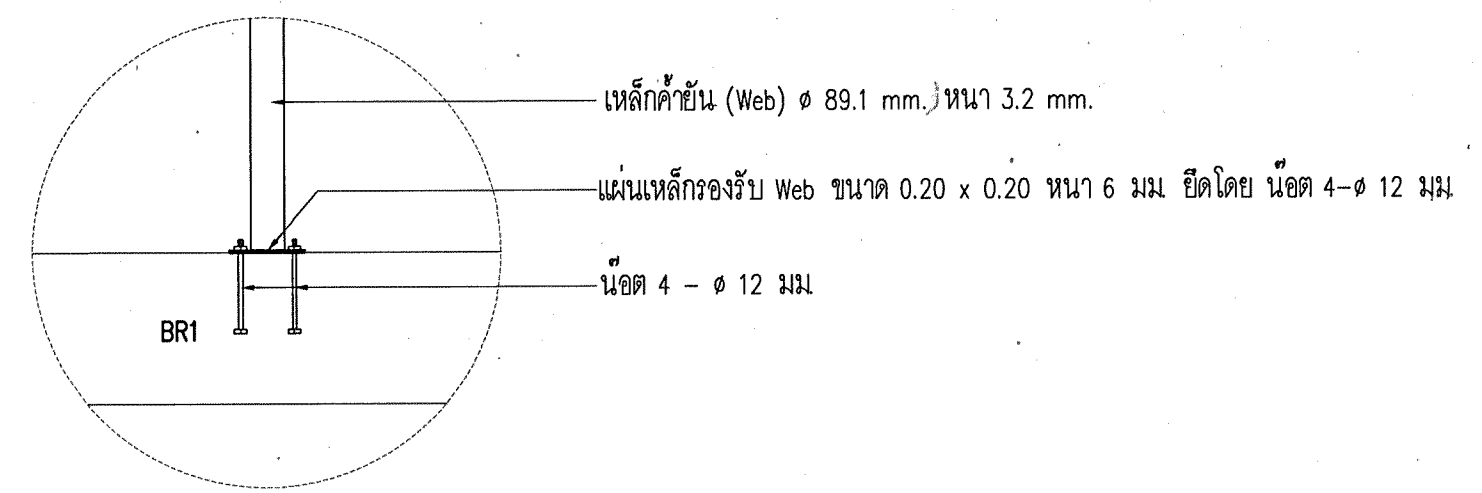

ขยาย ราง ค.ส.ล.



ขยาย A

 กรมส่งเสริมสุขภาพ กระทรวงสาธารณสุข กองแบบแผน	
ชื่อแบบ	
นายชัย โสภนุศ	
สถาปนิก	
วิทยาลัย วิศวกรรมศาสตร์ ภา.ศ.3429	
สำนักงานสถาปนิกสยาม	
ถ.สุเทพ สิมทูลย์อักษร 2-ศ.377	
วิศวกรโยธา	
จวน บุญยม ศ.8826	
สำนักงานวิศวกรรมโยธา	
ถ. สภาวิศวกร ว.น.1626	
มีนทนาย/นายช่าง	
สำนักงานมีนทนาย	
จตุรชัย สายแสง 2-ส.167	
วิศวกรไฟฟ้า/นายช่างไฟฟ้า	
ชาติชาย ศิมทนาย น.ศ.4986	
สำนักงานวิศวกรรมไฟฟ้า	
วิศวกรเครื่องกล/นายช่างเครื่องกล	
เชษฐ์ศักดิ์ ศันสนิกรณ์ ภา.26896	
สำนักงานวิศวกรรมเครื่องกล	
สุวิทย์ โกลิษฐ์ ศ.ก.1118	
วิศวกรโยธา/นายช่างโยธา	
มงคล ศุภราช	
สำนักงานวิศวกรรมโยธา	
สมนึก อรรณพศิริ ศ.ส.164	
วิศวกรควบคุมกำกับควบคุมอาคารและสิ่งก่อสร้าง	
กำพล สุทธิชัย	
ผู้ควบคุมอาคารแบบแผน	
ประสพ ทรายธารสิทธิ์	
รองอธิบดีกรมสนับสนุนบริการสุขภาพ	
สุชุม กาญจนพิทย	
แบบอาคาร	
อาคารผู้ป่วยพิเศษ	
โรงพยาบาลพญาบาล จังหวัดอำนาจเจริญ	
รายละเอียดแบบ	
รายการโครงหลังคา	
แบบและเลขที่	แผ่นที่
10828	S-10/10
	จำนวน
	33
แก้ไขแบบ	
ชื่อผู้มีรับผิดชอบ	วันที่
	29 ก.ค. 2554
<small>แบบก่อสร้างนี้เป็นงานลิขสิทธิ์ของกรมส่งเสริมสุขภาพ ห้ามทำไปใช้หรือเผยแพร่โดยไม่ได้รับอนุญาต</small>	