

รูปด้าน 1
มาตราส่วน 1:100

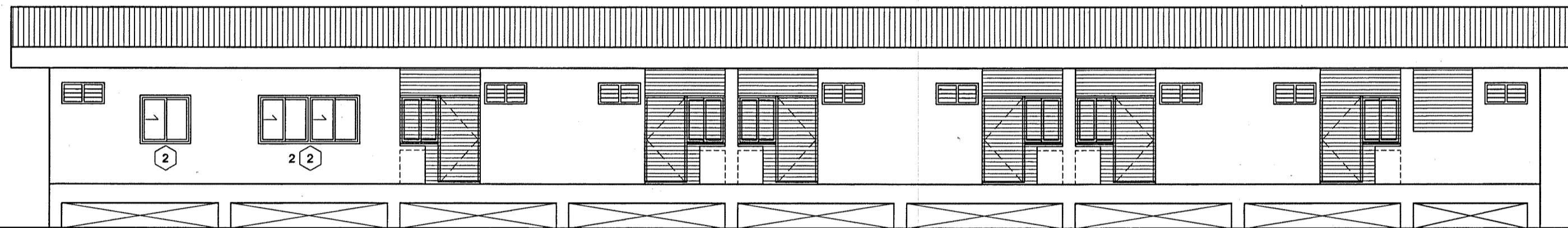

รูปด้าน 3
มาตราส่วน 1:100

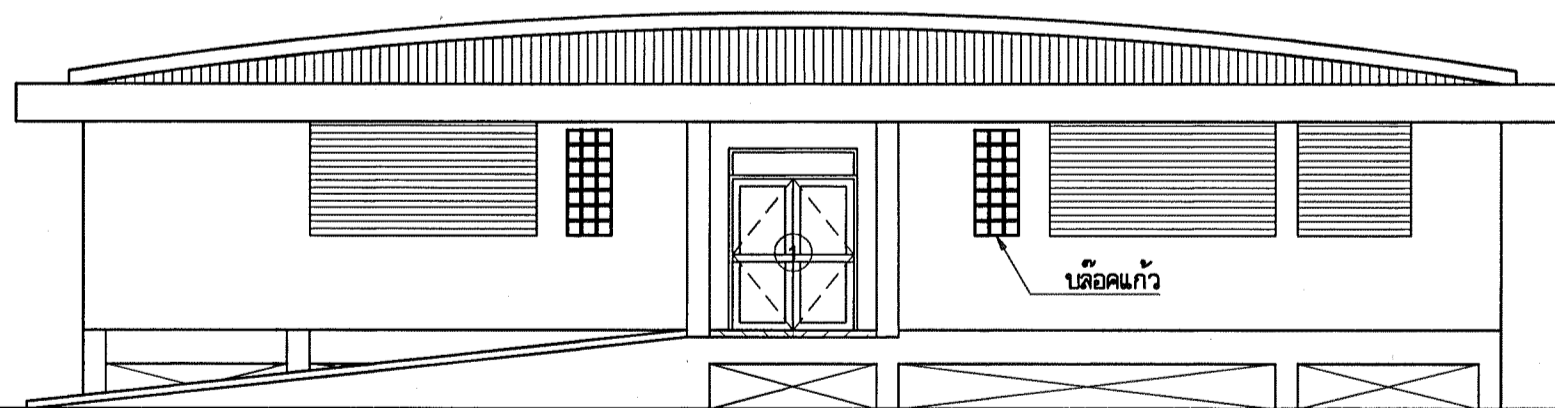

รูปด้าน 4
มาตราส่วน 1:100

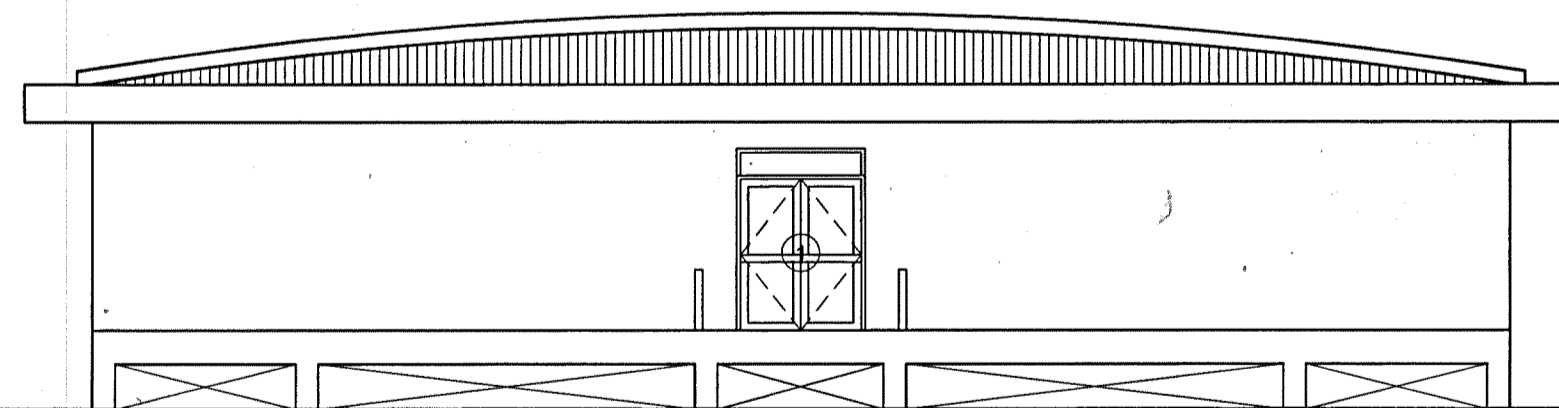

รูปด้าน 2
มาตราส่วน 1:100



**กรมสนับสนุนบริการสุขภาพ
กระทรวงสาธารณสุข**

กองแบบแผน

ชื่อแบบ	
ชนิด	คู่มือ
สถาปนิก	
วิชา	วิศวกรรม ๓-๓๐.342๓
วิชาช่างสถาปัตยกรรม	
ศ.สุเทพ สิมทุพรักษ์	๓-๓๐.377
วิชากร	โยธา
จวน	มคอ.๒๒๗ สบ.๒๖๒๖
วิชาช่างวิศวกรรมโยธา	
นศ. สกสจ.ธรรม	๒๕1๕๒๖
มีแผนก/นายช่างศิลป์	
วิชาช่างเขียนแบบ	
จิตรกร	สายแดง ๓-๓๕.167
วิชากรไฟฟ้า/นายช่างไฟฟ้า	
ชาติชาย สันตยานนท์	สพ.๔986
วิชาช่างวิศวกรรมไฟฟ้า	
วิชากรเครื่องกล/นายช่างเครื่องกล	
เวทย์ศักดิ์ กิ่งกสิกรณ์	ภ.๒๕9๖
วิชาช่างวิศวกรรมเครื่องกล	
สุวิทย์ ไกลินทร์	ส.๓.1118
วิชากรสิ่งแวดล้อม/นายช่างเครื่องกล	
มงคล คำฟู	๓.๑.๖
วิชาช่างวิศวกรรมสิ่งแวดล้อม	
สนธิกร ธรรมวิเศษ	ส.๓.164
วิชาช่างคุมทาสีและสีทาอาคารและสิ่งก่อสร้าง 6	
ภัทล สุทธิชัย	
ผู้ช่วยการกองแบบแผน	
ประสพ ศรคธาภิรมย์	
รองอธิบดีกรมสนับสนุนบริการสุขภาพ	
สุจิน ภาณุพนินัย	
แบบมาตรฐาน	
อาคารผู้ป่วยพิเศษ	
โรงพยาบาลตาก จังหวัดอำนาจเจริญ	
แสดงแบบ	
รูปด้าน 1,2,3,4	
แบบเลขที่	10828
แผ่นที่	A-5/7
จำนวน	33 แผ่น
แก้ไขแบบ	
ยื่นขอใช้ได้วันที่	วันที่ ๑๕/๑๒/๒๕๕๕
หมายเหตุ	แบบก่อสร้างนี้เป็นงานลิขสิทธิ์ของกรมสนับสนุนบริการสุขภาพ ห้ามมิให้ใช้แบบแผนนี้โดยไม่ได้รับอนุญาต