

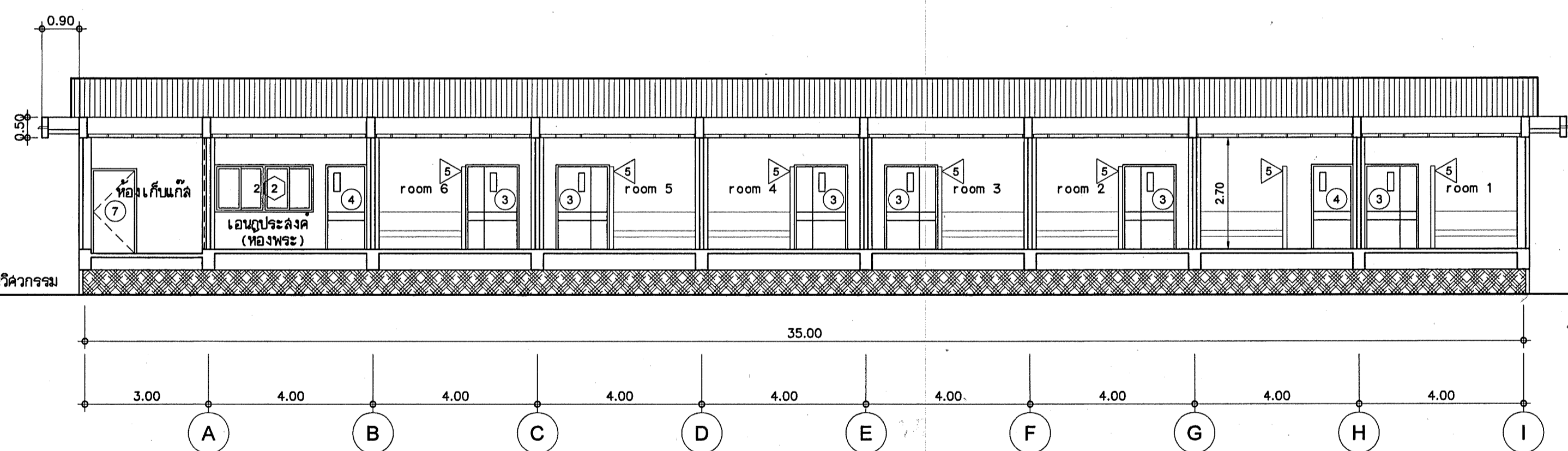

รูปตัด B
มาตราส่วน 1:100



รูปตัด A
มาตราส่วน 1:100

 กรมสนับสนุนบริการสุขภาพ กระทรวงสาธารณสุข กองแบบแผน	
เขียนแบบ	
ควบคุม	กุลศักดิ์
สถาปนิก	
วิทยาลัย วิศวกรรมศาสตร์ 2-สท.3429	วิเศษ
หัวหน้างานสถาปัตยกรรม	
ดร.สุเทพ สิมพุกอักษร 2-สท.377	ศร
วิศวกรโยธา	
จ.น. นนทนิม สส826	สมยศ
หัวหน้างานวิศวกรรมโยธา	
เสี สาขาศึกษา อย.1626	1233
มีแผนกช่าง/นายช่างศิลป์	
หัวหน้างานเขียนแบบ	
จิตรเชษฐ์ สายแสง 2-สท.167	
วิศวกรไฟฟ้า/นายช่างไฟฟ้า	
จ.ช.ช. ชัยชนะนันท์ สท.4986	55
หัวหน้างานวิศวกรรมไฟฟ้า	
วิศวกรเครื่องกล/นายช่างเครื่องกล	
เวรยันต์ กิ่งกสิกรรม สท.26896	
หัวหน้างานวิศวกรรมเครื่องกล	
สุวิทย์ โกลิษา สท.1118	6.4
วิศวกรสิ่งแวดล้อม/นายช่างเครื่องกล	
มงคล คำฟู	มท
หัวหน้างานวิศวกรรมสิ่งแวดล้อม	
สนธิ์ ธรรมรัตน์ สท.164	
หัวหน้ากลุ่มงานบริหารงานอาคารและสิ่งก่อสร้าง 6	
วิฑิต สุทธิชัย	มท
ผู้อำนวยการกองแบบแผน	
ประสพ ศาตราทิพย์	ช
รองอธิบดีกรมสนับสนุนบริการสุขภาพ	
สุพจน์ กาญจนดิษฐ์	✓
แบบแปลนอาคาร	
อาคารผู้ป่วยพิเศษ	
โรงพยาบาลพญาบาล จังหวัดอ่างทอง	
แสดงชื่อแบบ	
รูปตัด A, B	
แบบแปลนเลขที่	แผ่นที่
10828	A-6/7
	จำนวน
	33 แผ่น
แก้ไขแบบ	
เขียนโดย วิศวกรโยธา	วันที่
	ตุลาคม 2555
แบบแปลนนี้เป็นงานลิขสิทธิ์ของกรมสนับสนุนบริการสุขภาพ ห้ามทำซ้ำหรือเผยแพร่โดยไม่ได้รับอนุญาต	